

## Bilag 1: Information angående belysning af stisystemer

Nedenstående billede udspecificerer, hvilke områder der er tale om i punkt III.

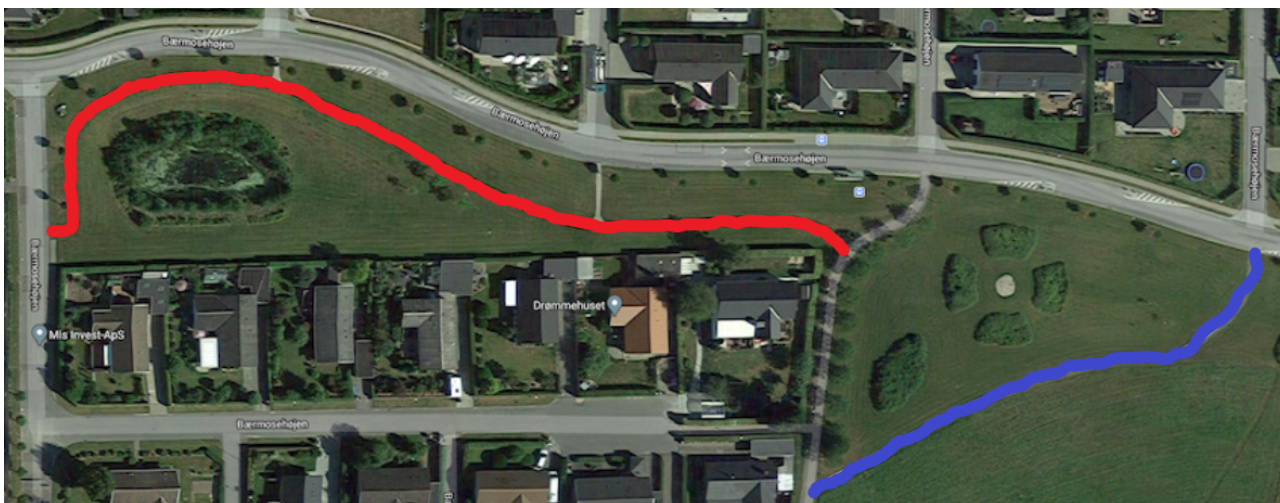

Der er opstillet testlamper med 20 meters afstand ved søen, øverste venstre hjørne af kortudsnittet. Samt lamper med 10 meters afstand på den blå markerede sti.

3 af de 5 testlamper er indstillet til varmt lys.

2 af de 5 testlamper er indstillet til kraftigt lys.

Det er svært at bedømme effekten af de forskellige lys indstillinger ud fra billedet. Så det kan på det kraftigste anbefales, at man tager et smut forbi testlamperne.

Link til producentens hjemmeside: [Solcellelampe](#).



Nedenstående regneark indeholder bestyrelsens bud på, hvad opsætning med de forskellige afstand forventes at koste.

1 lampe	1 flise	4 skruer/plugs	4 skiver	Total pris pr lampe
1.499 kr.	40 kr.	16 kr.	10,5 kr.	1.566,00 kr.
<b>Rød sti, længde i m</b>	<b>Afstand mellem lamper i m</b>	<b>Antal lamper</b>	<b>Pris</b>	
220	10	22	34.452,00 kr.	
220	15	15	23.490,00 kr.	
220	20	11	17.226,00 kr.	
<b>Blå sti, længde i m</b>	<b>Afstand mellem lamper i m</b>	<b>Antal lamper</b>	<b>Pris</b>	
120	10	12	18.792,00 kr.	
120	15	8	12.528,00 kr.	
120	20	6	9.396,00 kr.	
<b>Rød + Blå sti, længde i m</b>	<b>Afstand mellem lamper i m</b>	<b>Antal lamper</b>	<b>Pris</b>	
340	10	34	53.244,00 kr.	
340	15	23	36.018,00 kr.	
340	20	17	26.622,00 kr.	

## Bilag 2: Information angående "faunastriber" på vores grønne fællesarealer.

En kortklippet græsplæne er et grønt ørkenlandskab sammenlignet med, hvad der kan skabes af biodiversitet. Hvis der plantes blomster og naturen får lov at gå sin gang, resultere det i et rigere dyreliv. Derfor ønsker vi at afprøve en løsning med "faunastriber", propfyldt med forskellige blomster og planter, frem for kortklippet græs. I områderne markeret med lilla, på billedet nedenfor:



Her er et inspirations link: <https://voresnatur.nu/lav-vild-natur-hvor-du-bor>

Hvis i googler faunastriber, kommer der også et hav af flotte billeder, til inspiration.